



Jaarverslag 2016

Farm Friends Nederland



Voorwoord

Het jaar 2016 is voor alle betrokkenen een moeilijk jaar geweest. Door alle onrust in Ethiopië is ook de voortgang van ons project danig vertraagd. Ook de samenwerking van het Nederlands bedrijfsleven en de Ethiopische organisaties heeft veel te lijden gehad van de onlusten in het land. Gelukkig is de situatie nu zodanig verbeterd dat wij aan het eind van het jaar de draad weer hebben opgepakt.

Intussen hebben de boeren in Hidi niet stil gezeten. Zij hebben het project aardig draaiende weten te houden met hun melk leveranties en vragen regelmatig om meer koeien. Een goede zaak nu ook wij weer mogelijkheden zien voor een juiste voortgang van het project.

In 2017 zullen wij proberen om samen met onze counterparts (het FFE bestuur) ook de administratieve en financiële boekhouding met een goede opzet in juiste banen te leiden.

Voorwaar weer iets om naar uit te zien omdat juist een goede administratie voor ons belangrijk is naar al onze donateurs, die steeds opnieuw ons project met hun giften weten te vinden.

Onze hartelijke dank daarvoor.

Piet Bijman
voorzitter

Organisatie van Farm Friends

Oprichting

De Stichting Farm Friends Nederland is opgericht op 23 november 2001.

Vestigingsplaats

Stichting Farm Friends Nederland heeft haar zetel in Wommels, gemeente Littenseradiel.

Inschrijving Kamer van Koophandel

De stichting is ingeschreven in het handelsregister van de Kamer van Koophandel voor Friesland te Leeuwarden onder nummer 01094599.

Beschikking

De Belastingdienst van Oost Brabant, kantoor 's-Hertogenbosch heeft bij beschikking d.d.

1 november 2002 medegedeeld, dat de Stichting Farm Friends Nederland, onder kenmerk 20176, wordt aangemerkt als een instelling bedoeld in artikel 24, lid 4 van de Successiewet 1956. Dit betekent dat particulieren een giftenaftrek kunnen krijgen voor de inkomstenbelasting als zij giften doen aan onze stichting. Bij beschikking van 20 september 2007 heeft de Belastingdienst bekend gemaakt dat de Stichting Farm Friends Nederland per 1 januari 2008 als een ANBI wordt aangemerkt.

Doelstelling van de Stichting

De stichting heeft als doel het ondersteunen van initiatieven in de agrarische sector in landen buiten de Europese Unie en verder alles wat daarmee verband houdt, in de meest ruime zin. De stichting tracht dit doel onder meer te bereiken door het financieel ondersteunen van private- en publieke initiatieven en door het verwerven van fondsen en gelden, alles in de meest ruime zin.

Bestuur

Farm Friends Nederland (FFN) bestaat uit minimaal drie bestuursleden. Het huidige bestuur bestaat uit de volgende personen:

P.A. Bijman, voorzitter
D. Kooijmans-de Jong, secretaris
A. de Schiffart, penningmeester
Y.S. van der Valk, algemeen adjunct
M. Kooijmans, marketing en PR.

Alle bestuursleden voeren hun werkzaamheden Pro Deo uit.

De bestuursleden worden benoemd voor een periode van vijf jaar en zijn na afloop van een zittingsperiode steeds herbenoembaar.

Activiteiten in Hidi, Ethiopië



Bestuur Farm Friends Ethiopië

Het bestuur bestaat uit de volgende personen:

Legese Dereje, voorzitter

Dinku Jiru, vice voorzitter

Megistu Bulbula, penningmeester

Megistu Shaily, lidmaatschap

Afework, medewerker en afgevaardigde van Cowgrow, vervult de functie van secretaris

Contacten met Farm Friends Ethiopië en Jan van de Haar

Dit jaar verliepen de contacten met FFE problematisch. Oorzaak was o.a. de politieke situatie in Ethiopië, waardoor de vergaderingen van Van de Haar met het bestuur van FFE niet of nauwelijks plaats konden vinden.

Voor de boeren in Hidi is het van groot belang, dat de kredietverlening doorgaat. Juist nu hebben de boeren de steun bij het opzetten van hun bedrijf dubbel en dwars nodig.

FFN doet er alles aan om de informatiestroom te continueren, maar in dit jaar is er niet het resultaat geboekt, dat verwacht werd op basis van de contacten die er zijn geweest.



De melkproductie is de jaren, dat FFE actief is in Ethiopië flink gestegen. Helaas bleven de cijfers voor 2016 achter bij de voorgaande jaren. Dat is grotendeels te wijten aan de politieke instabiliteit, maar een deel van de bedrijven heeft ook te maken met achterblijvende productie.

Melkproductie FFE in liters

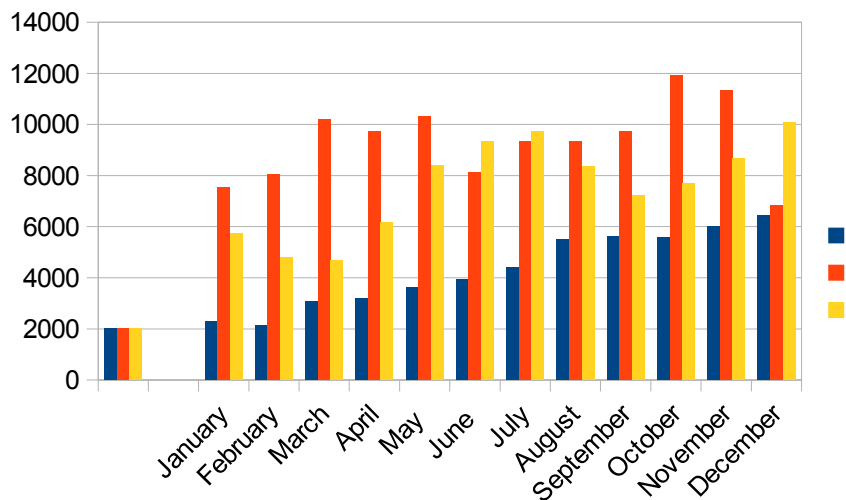

blauw = 2014 | oranje = 2015 | geel = 2016

Beknopte jaarrekening 2016
(bedragen in euro)

Balans	31-12-2016	31-12-2015
Vorderingen	132	326
Liquide middelen	93.063	78.302
Totaal activa	93.195	78.628
Overige reserves	88.184	78.619
Kortlopende schulden	5.011	9
Totaal passiva	93.195	78.628
Staat van baten en lasten	2016	2015
Baten		
Donaties en giften	9.679	10.695
Rente	132	326
<i>Som der baten</i>	<i>9.811</i>	<i>11.021</i>
Lasten		
Kosten beheer en administratie	246	287
<i>Som der lasten</i>	<i>246</i>	<i>287</i>
Resultaat	9.565	10.734
Het resultaat werd toegevoegd aan de Overige reserves		
Besteed aan doelstelling	0	998